

# KatzePanel

## On-line praćenje prisustva

CardWare

MIV

- Prikaz zaposlenih u grupama - panelima - po proizvoljnom kriterijumu (pripadnost sektoru, objektu, kancelariji, nivou uprave...).

- Brzo i jednostavno utvrđivanje prisustva zaposlenih na osnovu informacija prikazanih u panelu.

- Neograničen broj panela.

- Svaki panel može sadržati proizvoljan broj radnika.

- Prilikom kreiranja panela, zadaje mu se naziv i biraju se radnici koji će u njemu biti prikazani.

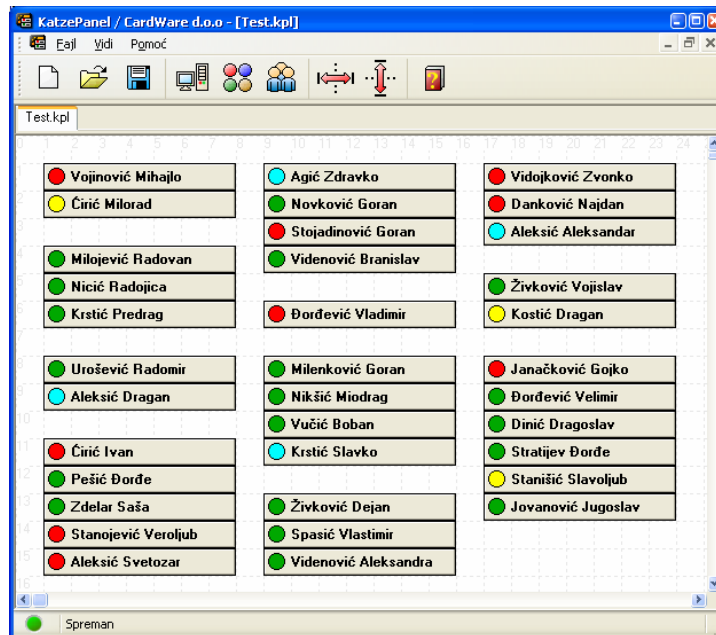

- Izbor radnika vrši se sa spiska:

- svih zaposlenih,
- zaposlenih u izabranom sektoru.

- Koristi KatzeReports bazu podataka, u kojoj su definisani svi zaposleni i sve vrste prisustva.

- Proizvoljan raspored radnika u panelu.

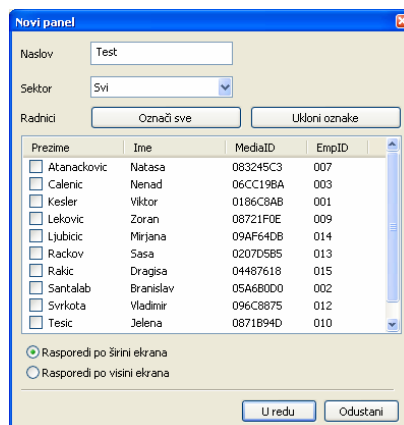
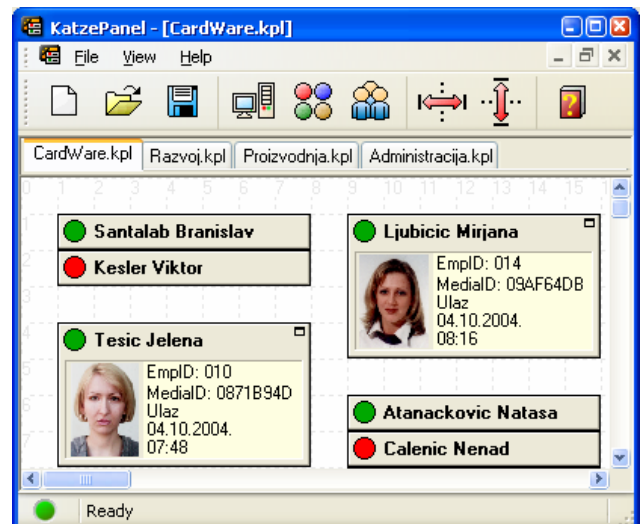

Nakon kreiranja panela, radnike je moguće raspoređivati pojedinačno ili grupno u okviru panela, korišćenjem miša.

- Prikaz imena zaposlenih na dva načina:
- ime i prezime,
  - prezime i ime.



Josifa Marinkovića 44  
21000 Novi Sad, Srbija  
Tel: +381 21 443-265  
Fax: +381 21 443-516  
Mobile: +381 63 443-993  
info@cardware.co.yu  
www.cardware.co.yu



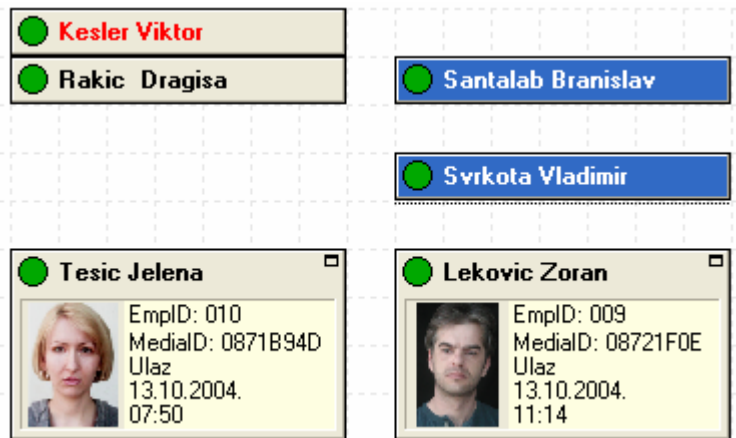
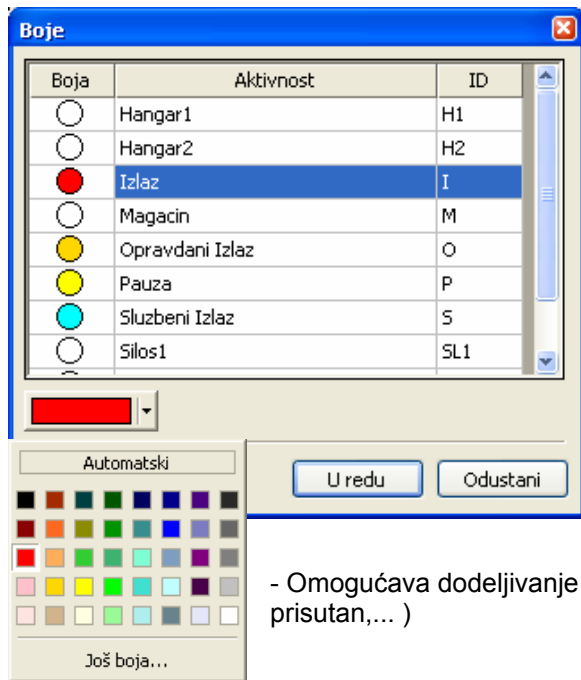

- Omogućava dodeljivanje proizvoljne boje svakoj vrsti prisustva (npr. ● - odsutan, ● - prisutan,... )

- Pločice sa imenom radnika mogu biti u jednom od dva stanja: normalnom (prikazani su ime, prezime i boja koja označava prisustvo) i detaljnom.



- U detaljnom prikazu, pločica sadrži:

- ime i prezime,
- boju koja označava poslednju aktivnost,
- fotografiju radnika,
- ID broj radnika,
- broj ID medijuma (touch memorija, magnetna kartica,...),
- naziv poslednje aktivnosti (ulaz, izlaz,...) i
- datum i vreme poslednje aktivnosti.

- Dvostrukim klikom miša na pločicu menja se njeno stanje iz normalnog u detaljno i obrnuto.

- Zadržavanjem miša nad pločicom u normalnom stanju, pločica prelazi u detaljno stanje omogućavajući uvid u dodatne informacije o radniku i njegovoj poslednjoj aktivnosti. Uklanjanjem miša sa pločice, ona se vraća u normalno stanje.

- Omogućeno je učitavanje i snimanje panela u fajl.

U fajlu se pamte sve pločice i njihovi položaji u okviru panela.

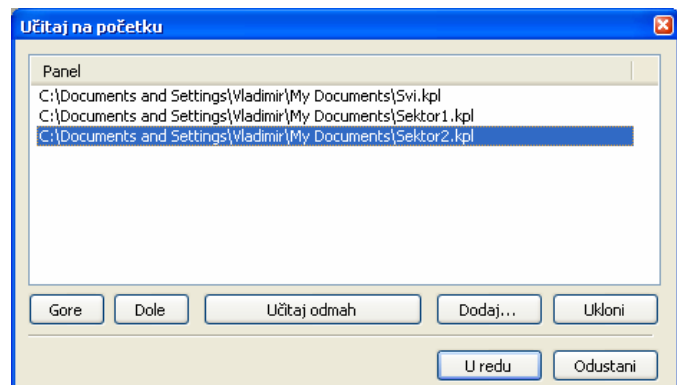

- Dozvoljeno je biranje panela koji će biti automatski prikazani prilikom pokretanja aplikacije, u željenom redosledu.

- Pamćenje položaja i veličine panela nakon izlaska iz programa.

- Proširiva višejezička podrška.

